Porcentaje de hogares con sólo NBI 1, por Fracción Censal. Provincia de Tucumán. Año 2010.

DIRECCIÓN DE ESTADÍSTICA DE LA PROVINCIA | GOBIERNO DE TUCUMÁN

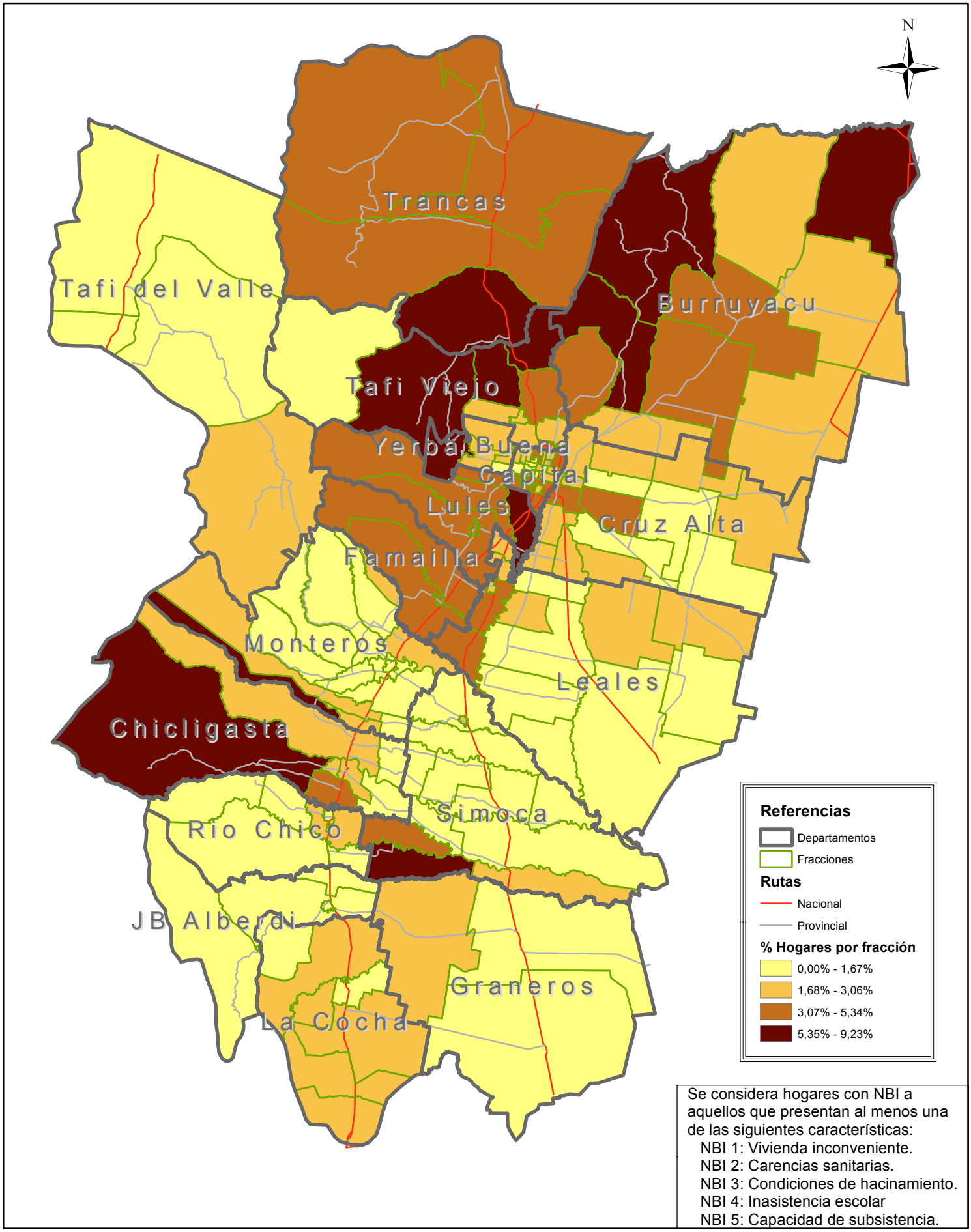

Se considera hogares con NBI a aquellos que presentan al menos una de las siguientes características:
- NBI 1: Vivienda inconveniente.
- NBI 2: Carencias sanitarias.
- NBI 3: Condiciones de hacinamiento.
- NBI 4: Inasistencia escolar
- NBI 5: Capacidad de subsistencia.

*** INDEC, Censo Nacional de Población, Hogares y Viviendas 2010.**