

RUCVVM

REGISTRO ÚNICO DE CASOS DE
VIOLENCIA CONTRA LAS MUJERES

Resultados 2020-2022

RUCVVM es un compilado de información de los registros de servicios públicos que proveen asistencia a las mujeres víctimas de violencia de género.

RUCVVM es una muestra del potencial de los registros administrativos, una fuente escasamente utilizada aún en nuestra provincia, para obtener datos sociodemográficos

El propósito de este trabajo es sistematizar y analizar datos dispersos en distintos ámbitos (salud, trabajo, seguridad, justicia, entre otros) para contribuir al diseño de políticas para erradicar la violencia de género.

Los resultados 2020-2022 son producto del trabajo conjunto por parte de la **Dirección de Estadísticas de la Provincia (DEP)** y el **Observatorio de las mujeres y violencias por razones de género.**



“El RUCVM es una experiencia original de explotación de información proveniente de diferentes registros administrativos para la elaboración estadísticas oficiales. La articulación entre distintos organismos supone un gran esfuerzo para nuestra dirección. Todavía queda un largo camino por avanzar en la cuantificación y visibilización de un fenómeno tan complejo como el de la violencia contra las mujeres por cuestiones de género pero confiamos en el compromiso de la administración pública de la provincia para aportar al RUCVM”.

Lic. Raúl García

Director de Estadística de la Provincia

“Pensar políticas públicas que impacten solo es posible profundizando en el conocimiento de las situaciones de violencia, con estadísticas propias de nuestra provincia.

Los datos sobre las mujeres en situación de violencia nos abren a una mayor sensibilización y visibilización de esta compleja problemática. El estado tiene un rol protagónico en revertir esta compleja problemática”.

Lic. Verónica Ale

Directora del Observatorio de las mujeres y violencias por razones de género

[VER INFORME](#)

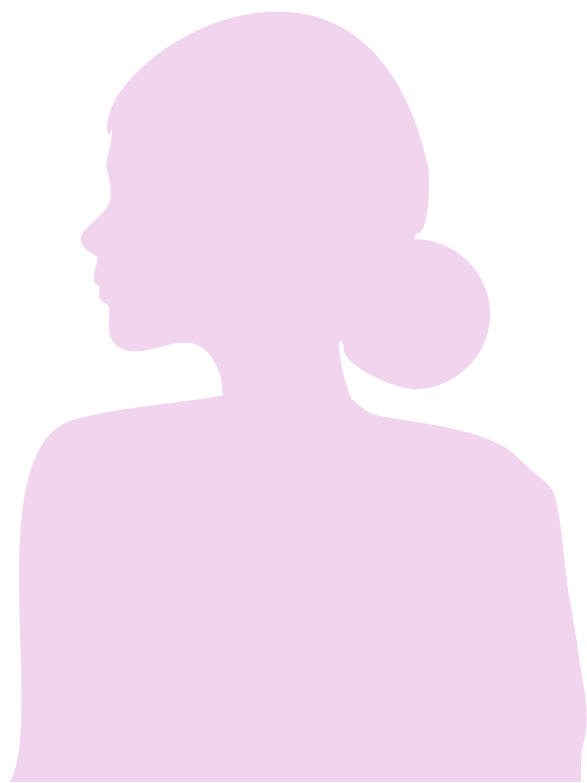

Resumen ejecutivo

CARACTERÍSTICAS DE LAS VÍCTIMAS

19,7%

25-30 años



EDAD

29,9%

secundario incompleto



NIVEL EDUCATIVO

34,1%

vivienda compartida



TIPO DE VIVIENDA

45,8%

ocupada



SITUACIÓN LABORAL

TIPOS DE VIOLENCIA

FACTORES DE RIESGO

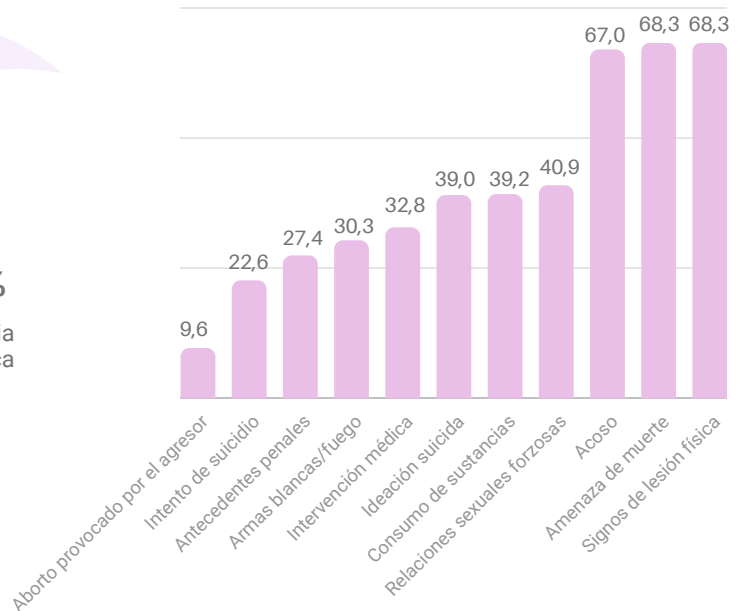
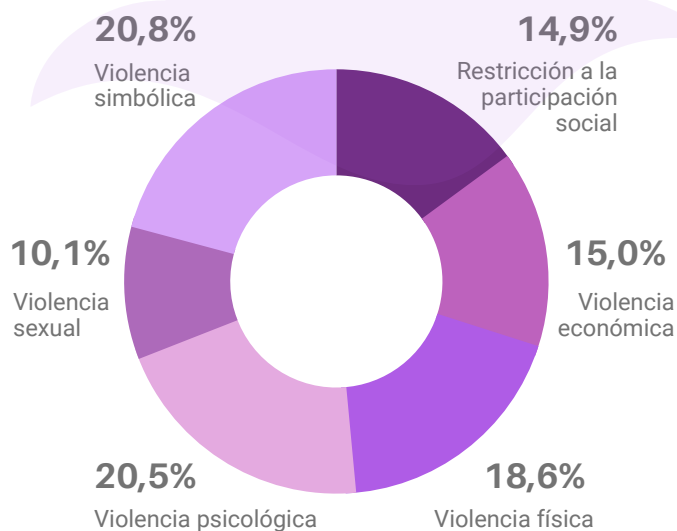

■ Porcentaje de cada indicador de riesgo para aquellas víctimas que indicaron que lo sufrieron

CARACTERÍSTICAS DEL AGRESOR

CONVIVENCIA

66,2 %

de las personas agresoras son ex pareja de la víctima

16,8 %

de las personas agresoras son pareja de la víctima

12,8%

de las víctimas conviven con su agresor

Aportantes al RUCVM

La información del RUCVM no contiene todos los casos de violencia, sino **solo aquellos registrados e informados por los organismos aportantes**. Por lo tanto, el análisis que se presenta en el informe no debe interpretarse como magnitud, intensidad o prevalencia de la violencia de género, sino únicamente como caracterización de los casos registrados y recibidos.

El RUCVM supone un trabajo de articulación interinstitucional en el que **los organismos aportantes cumplen un papel fundamental**.

Es por eso que **la incorporación de nuevos aportantes es clave** para ampliar el registro administrativo y contar con información estadística de calidad.

CONTACTO

Dirección de Estadística de la Provincia

General Paz 159 (T4000BLC)

San Miguel de Tucumán

www.estadistica.tucuman.gov.ar

(0381) 4311800

Conclusión

El objetivo del Registro Único de Casos de Violencia contra las Mujeres (RUCVM) es **aportar datos para el diseño y evaluación eficiente de políticas para prevenir, erradicar y reparar** las violencias por motivos de género.

RUCVM no abarca todos los casos de violencia, pero brinda una visión más amplia que permite **concientizar sobre esta compleja problemática** y contribuir al cambio de paradigma en relación con el abordaje de las violencias contra las mujeres.

RUCVM

REGISTRO ÚNICO DE CASOS DE
VIOLENCIA CONTRA LAS MUJERES

